PRAKTYKI ZAWODOWE HISZPANIA- SEVILLA

„E viva España!”

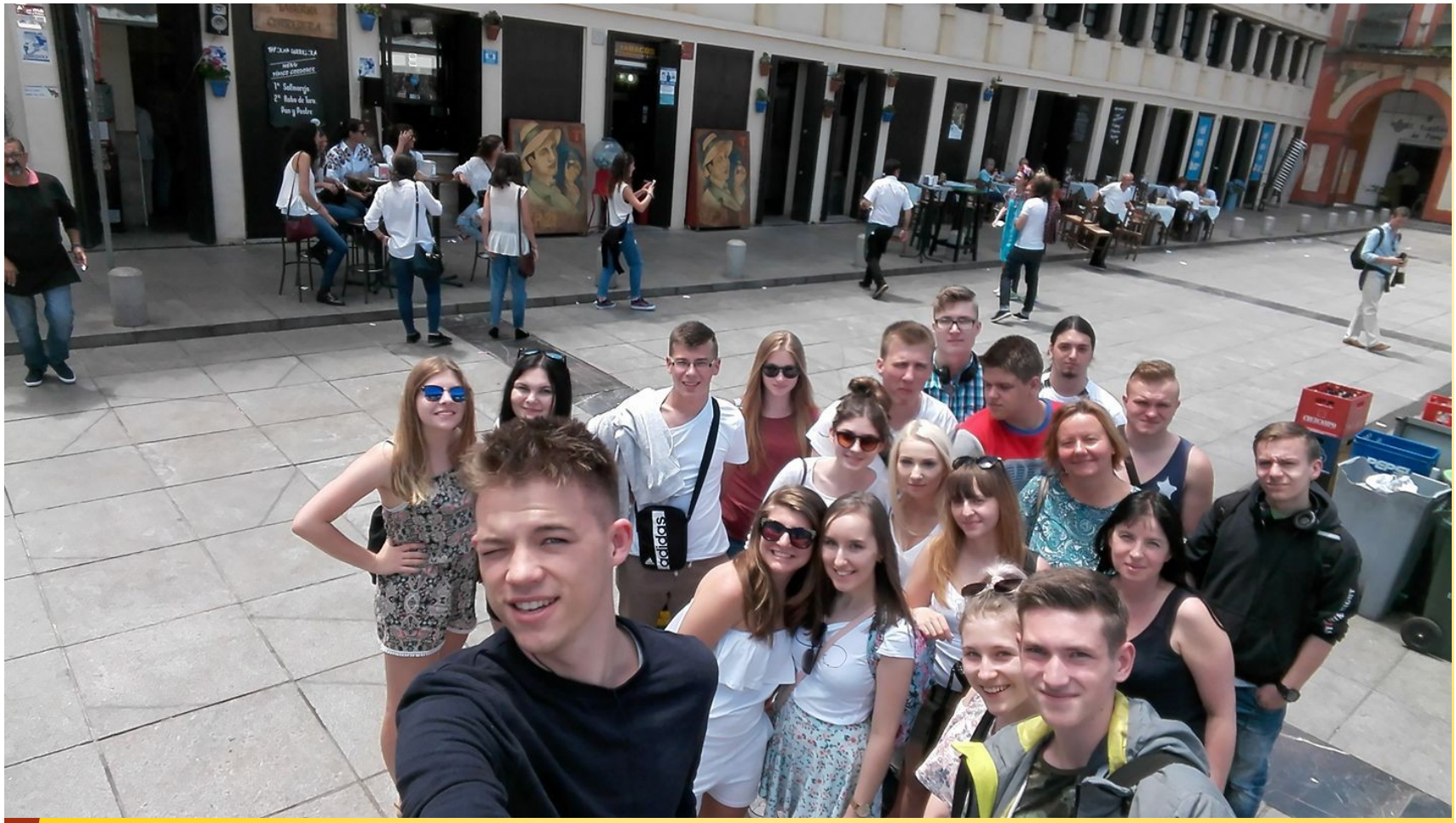

„Młodzi profesjonaliści ZSB w Europie ”

„ZSB young professionals in Europe”

nr POWERVET-2016-1-PL01-KA102-024013

PROJEKT finansowany ze środków Unii Europejskiej

w ramach Programu Operacyjny Wiedza Edukacja Rozwój **POWER**

współfinansowany z Europejskiego Funduszu Społecznego

Fundusze Europejskie
Wiedza Edukacja Rozwój

Unia Europejska
Europejski Fundusz Społeczny

ETAPY PROJEKTU

PRZYGOTOWANIE

- W POLSCE
- Przygotowanie lingwistyczne- 30 h **j. angielski** +3h **j. hiszpański**
- Przygotowanie kulturoznawcze **PK** 2 h+2h
- Rozmowy wychowawczo-pedagogiczne **Rw-p**- 4 h (odpowiedzialność za swoje zachowania, postawy, równość szans, odpowiednie zaprezentowanie się uczestników u potencjalnego pracodawcy, przedstawienie niebezpieczeństw związanych z wyjazdem za granicę (np. problem nielegalnych werbowników), rozłąka z rodziną i z krajem, sposoby radzenia sobie z depresją rozłąkową)
- Zarys technologii i wytycznych technicznych obowiązujących w Hiszpanii oraz szkolenie **BHP**- 7 h (aspekty techniczne produkcji w Hiszpanii, porównanie z produkcją w Polsce, pierwsza pomoc **PP**)
  Pogrubienie- obowiązujący plan/ bez pogrubienia- inna forma np. wypełnianie dokumentów- indywidualnie/grupy zawodowe
- j. angielski- bloki po 4 godziny bez przerw
- **W SUMIE- 48 godzin w Polsce + 25 w Hiszpanii**

Lp.	Wtorek			Wtorek			Środa			Czwartek			Piątek		
data	godz.	17.01. 2017r.	sala	godz.	24.01.2017r.	sala	godz.	25.01.2017r.	sala	godz.	26.01.2017r.	sala	godz.	27. 01.2017r.	sala
1.				8.00-11.00	j. ang. TAK	106B	8.00-11.00	j. ang. TG	106B	**8.00-09.30**	**PK**	**107B**			
2.	**9.00- 10.30**	**BHP**	**202B**		j. ang. TAK	106B		j. ang. TG	106B		**PK**	**107B**	**9.00-12.45**	**WFUŚ- PK**	**202B**
3.		**BHP**	**202B**		j. ang. TAK	106B		j. ang. TG	106B	**09.35-12.35**	**Rw-p**	**202B**		**WFUŚ- PK**	**202B**
4.	**10.35-14.20**	**PP**	**202B**		j. ang. TAK	106B		j. ang. TG	106B		**Rw-p**	**202B**		**WFUŚ- j.hiszp.**	**202B**
5.		**PP**	**202B**	**11.00-14.00**	**j. ang. ogólny**	**106B**	11.00-14.00	j. ang. TRNiN	106B		**Rw-p**	**202B**		**WFUŚ- j.hiszp.**	**202B**
6.		**PP**	**202B**		**j. ang. ogólny**	**106B**		j. ang. TRNiN	106B		**Rw-p**	**202B**		**WFUŚ- j.hiszp.**	**202B**
7.		PP	**202B**		**j. ang. ogólny**	**106B**		j. ang. TRNiN	106B	**12.40-14.10**	**j. ang. ogólny**	**106B**			
8.		PP	**202B**		**j. ang. ogólny**	**106B**		j. ang. TRNiN	106B		**j. ang. ogólny**	**106B**			
9.				14.00-17.00	j. ang. TB	106B	14.00-17.00	j. ang. TTO	106B	14.10-17.10	j. ang. MZiRW	106B			
10.					j. ang. TB	106B		j. ang. TTO	106B		j. ang. MZiRW	106B			
11.					j. ang. TB	106B		j. ang. TTO	106B		j. ang. MZiRW	106B			

Fundusze Europejskie
Wiedza Edukacja Rozwój

Unia Europejska
Europejski Fundusz Społeczny

Dużo emocji, nerwów i stresu podczas rozmów przez Skype'a z Paqui- opiekunem przydzielającym nas do zakładów pracy.

REALIZACJA

Czas trwania projektu obejmuje okres od 31.10.2016r. do 30.06.2018roku.

Projekt "Staże zagraniczne dla uczniów i absolwentów szkół zawodowych oraz szkolenia kadry kształcenia zawodowego" – IV oś priorytetowa Innowacje społeczne i współpraca ponadnarodowa w ramach Programu Operacyjnego Wiedza Edukacja Rozwój 2014-2020 (POWER). Typ działania „Staże osób uczących się w zagranicznych przedsiębiorstwach”.

PRAKTYKI

Czas trwania wyjazdu- 06. 05. 2017r.- 20. 05. 2017r. I tura
Czas trwania wyjazdu- 05. 05. 2018r.- 19. 05. 2018r. II tura

Czas trwania praktyki zawodowej- 2 tygodnie, 10 dni (6 godzin dziennie)
Terminy praktyk: 08- 12. 05. 2017r., 15- 19.05. 2017r. I tura
Termin praktyk: - 07- 11. 05. 2018r., 14-18. 05. 2018. II tura

UCZESTNICY- Technical

TECHNIK ARCHITEKTURY KRAJOBRAZU- **TECHNICIAN OF LANDSCAPE ARCHITECTURE**

- Dyla Sonia
- Leśniewska Agnieszka
- Golańska Dagmara

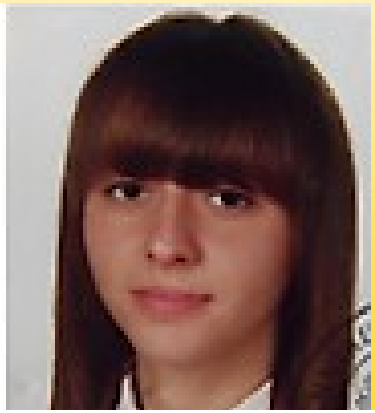

UCZESTNICY- Technical

TECHNIK BUDOWNICTWA-
TECHNICIAN OF CONSTRUCTION

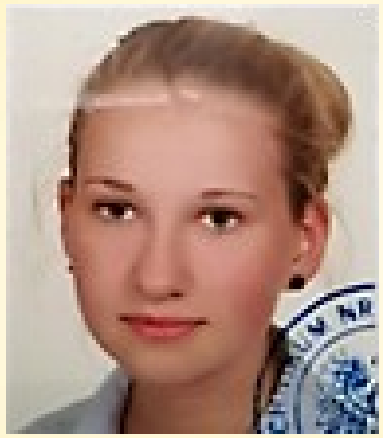

- Dzięciołowska Martyna
- Pirkoś Weronika
- Kubiś Konrad

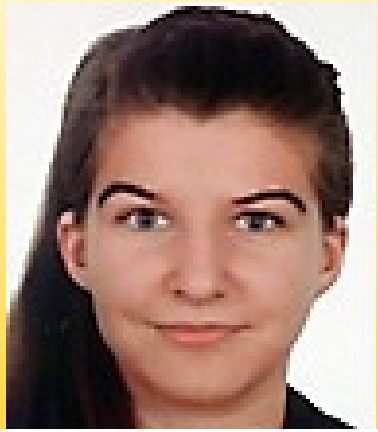

UCZESTNICY- Technical

TECHNIK GEODETA- **TECHNICIAN OF GEODESY**

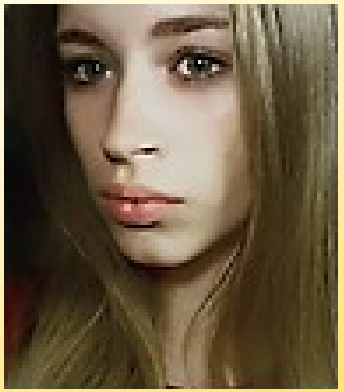

- Sędek Artur
- Sadowski Daniel
- Reichhart Magdalena

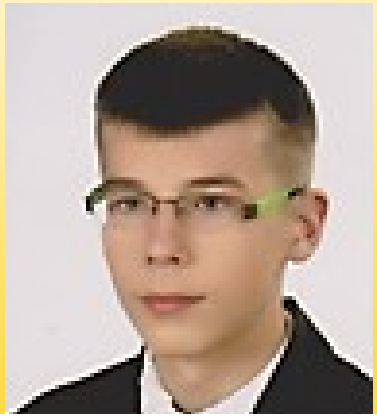

UCZESTNICY- Technical

TECHNIK REALIZACJI NAGRAŃ I NAGŁOŚNIEŃ- **TECHNICIANS OF SOUND ENGINEERING**

- Stankowski Krzysztof
- Czyż Adam
- Peclow Michał

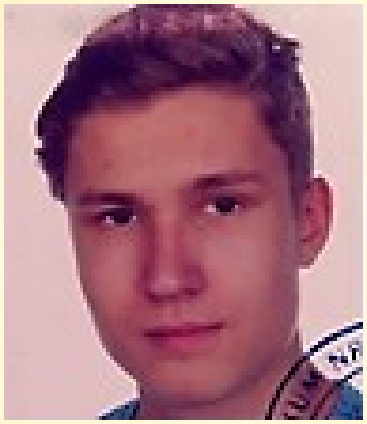

UCZESTNICY- Technical

TECHNIK TECHNOLOGII ODZIEŻY- **TECHNICIAN OF TAILORING**

- Malec Marta
- Papis Sara
- Wróblewska Sonia

UCZESTNICY- Vocational school

MONTER ZABUDOWY
I ROBÓT WYKOŃCZENIOWYCH-
construction fitting
and finishing works worker

- Ceraficki Jakub
- Kubica Mariusz
- Kamiński Arkadiusz

I NAJ...- opiekunowie

- Anna Kocot- język angielski
- Anna Ocieczek- Kubica- koordynator projektu

Flight numbers FR2589
From Krakow to Malaga Sat,06 May 17
- dla niektórych pierwszy raz...

Odległość w linii prostej 2449 km

I już na miejscu…

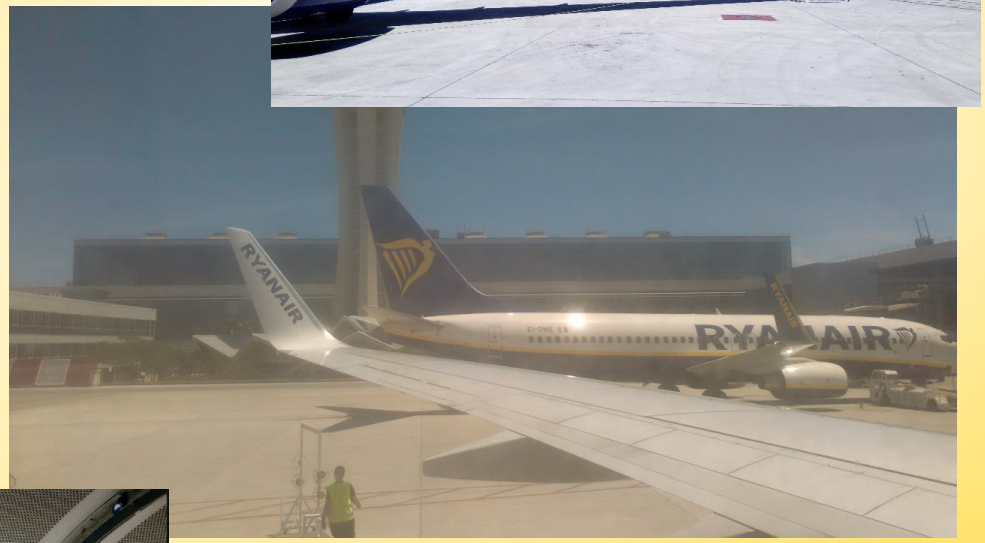

To nie są nieostre zdjęcia!

To <u>śrežoga</u> – *rozedrgane powietrze tworzące wrażenie mgły w gorący i upalny dzień.*

Pierwszy dzień w Torremolinos

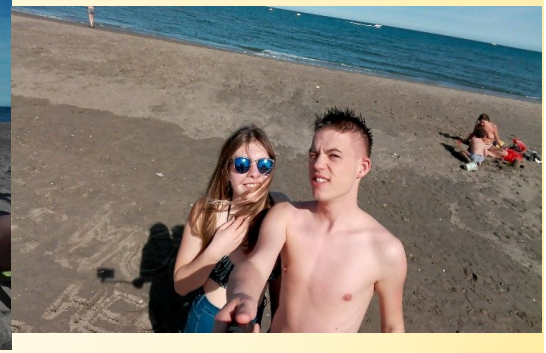

Młodzież w działaniu!!!

Miejsce pracy: Azul Jardines

Hi! Here Sonia and Daga. We are technicans landscape architecture. We work in Azul Jardines Company - a company that deals with the care of the gardens. Thanks these practice we learned how to use the machines, we sprayed trees, cut plants and more and more.. And whats more we met our fantastic employers.

One of Azul Jardines's tasks was lawn care.

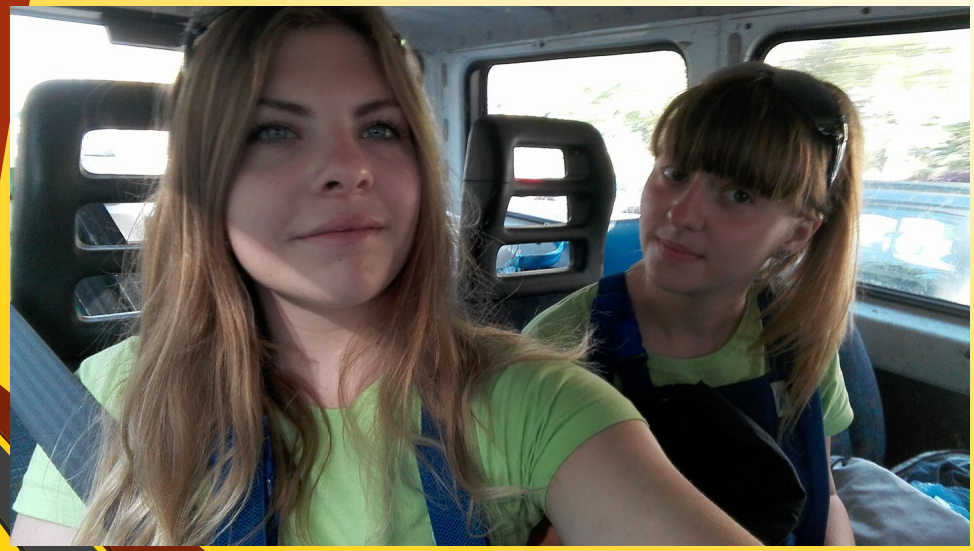

On the way to work.

Młodzież w działaniu!!!

We go with the material!

Miejsce pracy: Kouch & Boule S.L.

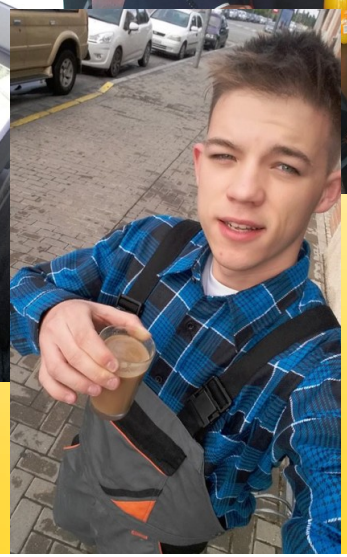

After work I tried delicious cortado!

Młodzież w działaniu!!!

We do our apprenticeship in DS Arquitectura. We learned how to operate AutoCAD and Blophome. After creating design of a flat in AutoCAD, we created visualisation of this design in Blophome. / Weronika, Martyna!

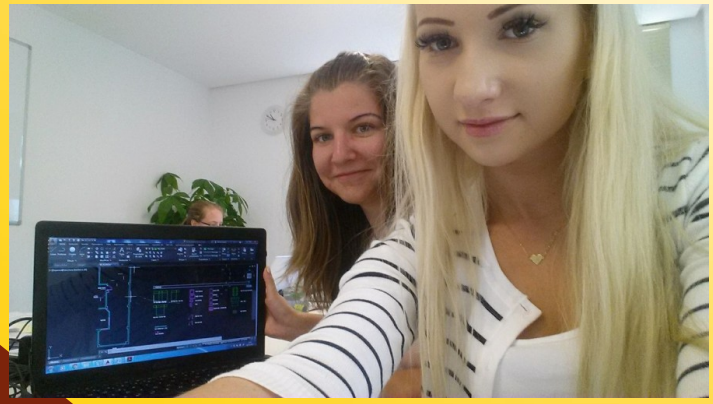

Miejsce pracy: DS

Młodzież w działaniu!!!

Miejsce pracy: Promusica de Extremadura S.L.

Music shop!
I don't have to say more, I think…

Cleaning a guitar like this one is a pure pleasure! Michał

Młodzież w działaniu!!!

Miejsce pracy: Radio Guadalquivir

We recommend this radio!

Hola! I am Krzysiek. I love the work with a sound so i am on the direction of the sound engineer. I practise in beautiful Spain on Radio Guadalquivir where I can test myself as a sound engineer.
I met nice people with whom i could work.

Hi Adam I am 18 years old I am in a technical college for the direction of recording and broadcasting I am practicing on the radio Guadalquivir allows me to get to know and work in my profession

Młodzież w działaniu!!!

Miejsce pracy: Iniciativas el Condado S.L.

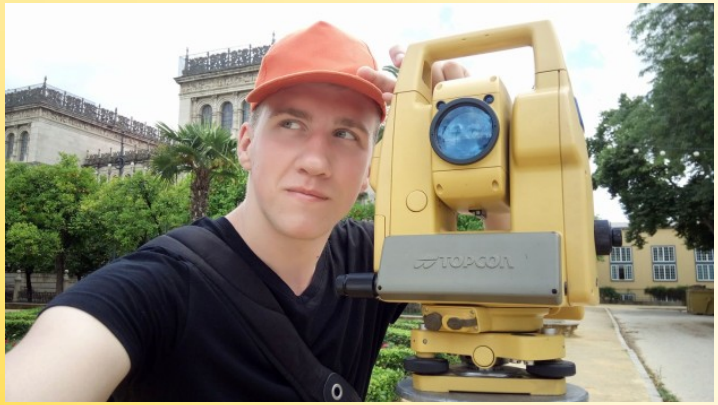

With Total station.

Photo with our boss!

In this park students of geodesy have pracrice: Artur, Daniel i Magda.

Młodzież w działaniu!!!

Miejsce pracy: Nueve

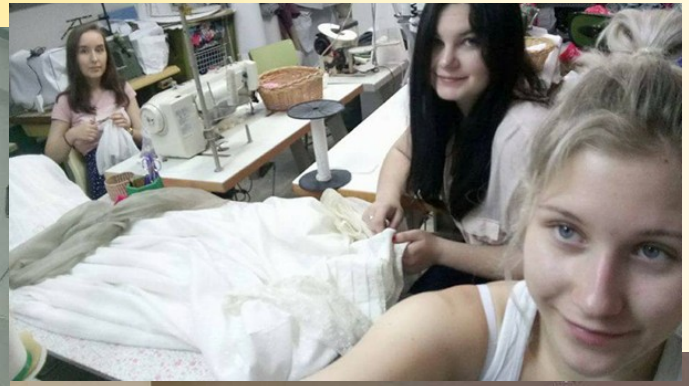

Hello everyone ! Hola ! We are sending a few photos from Nueve company !

Piękne sukienki flamenko i akcesoria z firmy Nueve !

Młodzież w działaniu!!!

Miejsce pracy: Instalaciones Luis Perez

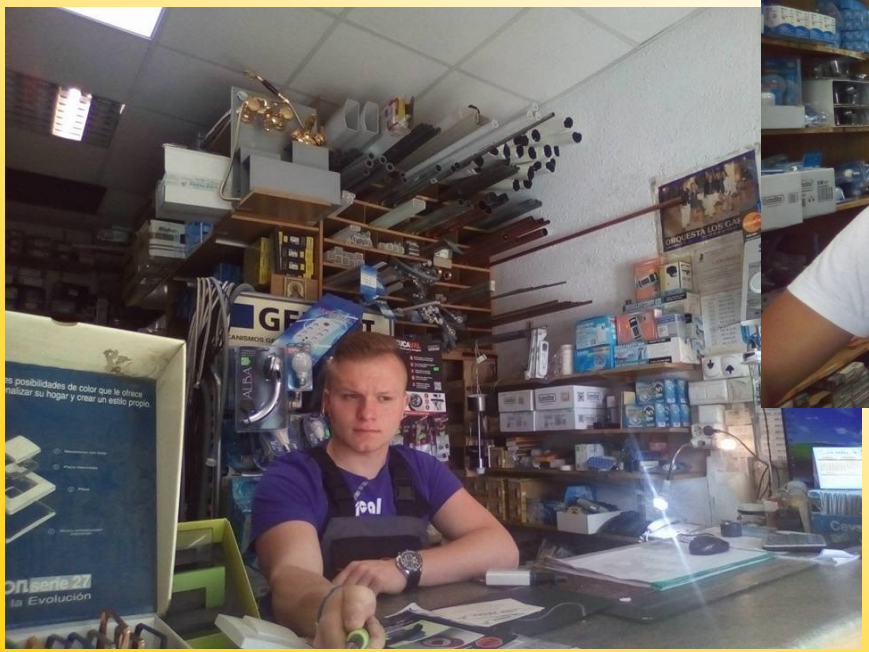

Dream job with the best employee!

Młodzież w działaniu!!!

Satisfed because of work
Kuba and Arek.

Miejsce pracy: Selesianos Trinidad

Work in salesianos trinidad!

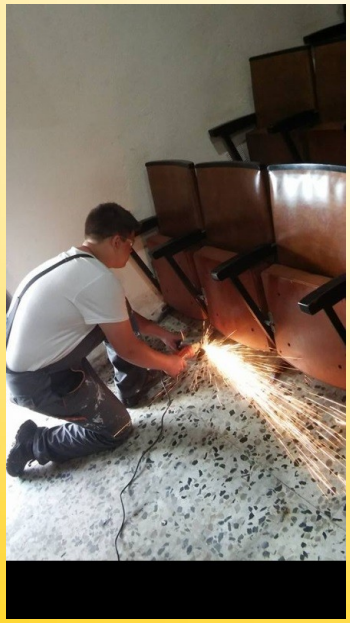

Po pracy ciężko pracowaliśmy!

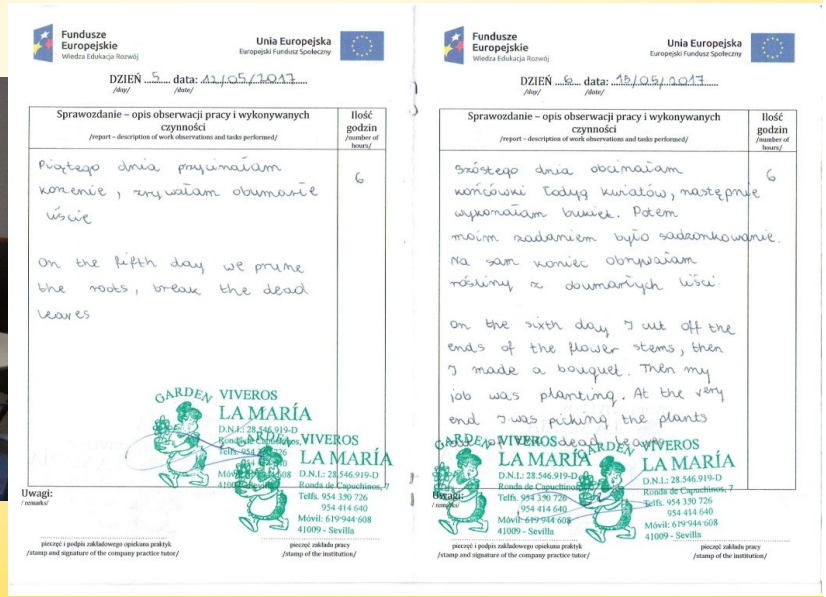

Fundusze Europejskie Wiedza Edukacja Rozwój

Unia Europejska Europejski Fundusz Społeczny

DZIEŃ ...5... data: 11/05/2017

Sprawozdanie – opis obserwacji pracy i wykonywanych czynności /report – description of work observations and tasks performed/

Ilość godzin /number of hours/

Piątego dnia przycinałam korzenie, zrywałam obumarłe liście

6

On the fifth day we prune the roots, break the dead leaves

GARDEN VIVEROS LA MARÍA D.N.I.: 28.546.919-D Ronda de Capuchinos, 7 Telfs. 954 390 726 954 414 640 Móvil: 619 944 608 41009 - Sevilla

Uwagi: / remarks/

pieczęć i podpis zakładowego opiekuna praktyk /stamp and signature of the company practice tutor/

pieczęć zakładu pracy /stamp of the institution/

Fundusze Europejskie Wiedza Edukacja Rozwój

Unia Europejska Europejski Fundusz Społeczny

DZIEŃ ...6... data: 12/05/2017

Sprawozdanie – opis obserwacji pracy i wykonywanych czynności /report – description of work observations and tasks performed/

Ilość godzin /number of hours/

Szóstego dnia obcinałam końcówki łodyg kwiatów, następnie wyrywałam bruliet. Potem moim zadaniem było sadzenkowanie. Na sam koniec obrywałam rośliny z dosuszonych liści

6

On the sixth day I cut off the ends of the flower stems, then I made a bouquet. Then my job was planting. At the very end I was picking the plants dead leaves

GARDEN VIVEROS LA MARÍA D.N.I.: 28.546.919-D Ronda de Capuchinos, 7 Telfs. 954 390 726 954 414 640 Móvil: 619 944 608 41009 - Sevilla

Uwagi: / remarks/

pieczęć i podpis zakładowego opiekuna praktyk /stamp and signature of the company practice tutor/

pieczęć zakładu pracy /stamp of the institution/

Pilnie uczyliśmy się języka hiszpańskiego.

Aprendiendo Espanol !

Wspólne posiłki

Były podsumowaniem dnia!

Nigdy nie zapomnimy jednak FRYTEK!

13- 17.05.2017r.

Wizyta kontrolna!!!

13- 17.05.2017r.

Wizyta kontrolna!!!

Byliśmy na 3 wycieczkach

Gibraltar

Odległość w linii prostej 197 km.

Kordoba

Today we visited Cordoba.
It was unforgettable moments.

Odległość w linii prostej 141 km.

TELEPHONE
TELEPHONE

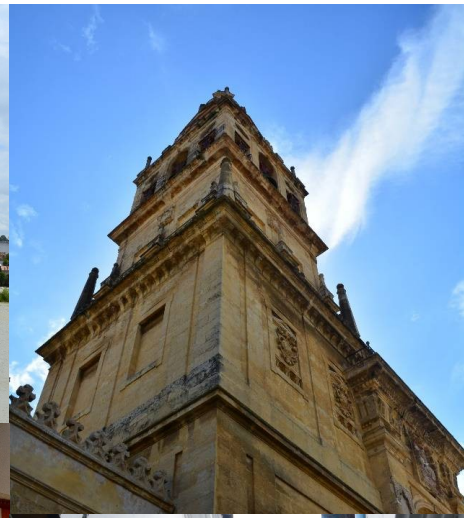

Kordoba

Wycieczka do Garanady

Another day when we catch the Spanish sun rays and go on a trip with a headmaster and a deputy headmaster to Granada.

What we saw today in Granada?

Odległość w linii prostej 250 km

Podsumowanie praktyk

Wszyscy otrzymaliśmy certyfikaty!

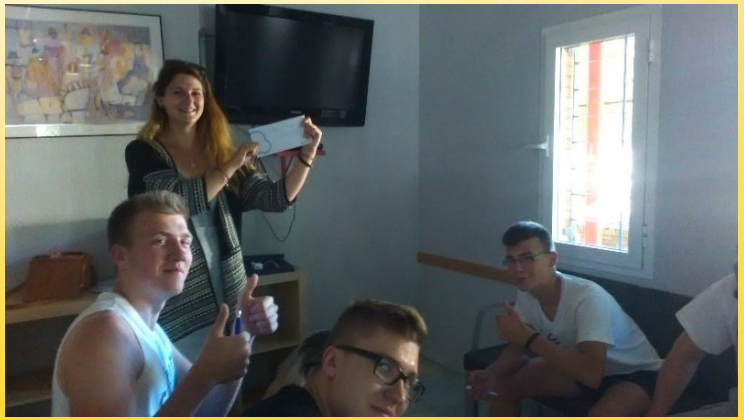

Nadszedł czas powrotu!!!

Flight numbers FR2588

from Malaga to Krakow Sat, 20 May 17

- exact hour of arrival 10:20
- exact hour of departure 06:35

Odległość w linii prostej 2449 km

A to my w Krakowie na lotnisku!

A to znów my.. Już w Krakowie na lotnisku.
To był z pewnością udany i niezapomniany wyjazd ☐
Dziękuje całej ekipie za te 2 tygodnie !

Czy wiesz, że....

Najbardziej smakowały nam pomarańcze!

Niektórzy rozwinęli swoje pasje!

Thanks to Erasmus + we do not only practice internships, but we also have the opportunity to develop our passion.

W sumie zrobiliśmy 6ooo kilometrów!

Niektórzy mieli dodatkowe zajęcia!

Zwiedziliśmy prawie całą Andaluzję!

Czy wiesz, że…

W Sevilli rozgrywa się akcja słynnej opery CARMEN opera w 4 aktach francuskiego kompozytora Georges'a Bizeta, a słynna Aria Torreadora jest podkładem do tej prezentacji! „Zabiłem byka….”

PURE

BBVA
12:32
PURE
PERFECTO

Mamy łącznie około 5 tysięcy zdjęć na których pozostały uwierzytelnione wspomnienia, wszystkich nie jesteśmy w stanie Wam pokazać, to były DWA najwspanialsze tygodnie w życiu każdego z Nas, gdzie poznaliśmy Andaluzje i zdobyliśmy cenne doświadczenie

Dziękujemy za uwagę!!!

Zapraszamy na stronę internetową

www.facebook.com/KCEZ-in-Sevilla-1449716545086237/